



## АДМИНИСТРАЦИЯ ГОРОДА ПЕРМИ

### ДЕПАРТАМЕНТ ЗЕМЕЛЬНЫХ ОТНОШЕНИЙ

Сибирская ул., д. 15, Пермь, 614000, тел. (342) 212-46-78, факс 212-41-51  
e-mail: dzo@gorodperm.ru, <http://www.gorodperm.ru>

#### РАЗРЕШЕНИЕ

на размещение объекта

№ 21-01-44-9 от 10 ЯНВ 2022

Департамент земельных отношений администрации города Перми в соответствии с пунктом 3 статьи 39.36 Земельного кодекса Российской Федерации, Положением о порядке и условиях размещения объектов на землях или земельных участках, находящихся в государственной или муниципальной собственности, на территории Пермского края без предоставления земельных участков и установления сервитутов, публичного сервитута, утвержденным постановлением Правительства Пермского края от 22.07.2015 № 478-п, заявлением от 27 декабря 2021г № 21-01-06-17820

**разрешает** ОАО «МРСК Урала» (ИНН 6671163413, ОГРН 1056604000970, место нахождения: 620026, Свердловская область, г.Екатеринбург, ул. Мамина-Сибиряка, д. 140)

**размещение объекта:** линии электропередачи классом напряжения до 35 кВ, а также связанные с ними трансформаторные подстанции, распределительные пункты и иное предназначенное для осуществления передачи электрической энергии оборудование, для размещения которых не требуется разрешения на строительство (КТПП 6/0,4 кВ, КЛ 6 кВ, ЛЭП 0,4 кВ, оборудование учета э/э, входящих в ЭСК ПС 110/35/6 кВ ЭПВРЗ, для электроснабжения гаражного бокса по адресу: Пермский край, г. Пермь, Кировский район, ул. Магистральная, ГСК Вышка-4, бокс 67 (кадастровый номер земельного участка 59:01:1713297:24)).

**на землях:** государственная собственность на которые не разграничена,

**местоположение:** Пермский край, г. Пермь, Кировский район, ул. Магистральная

**разрешение выдано на срок:** 11 месяцев

**Дополнительные условия размещения:**

**способ размещения объекта:** подземный

Территория, согласно схеме, расположена в зонах с особыми условиями использования территорий: охранный зона объектов электросетевого хозяйства, охранный зона газораспределительных сетей, приаэродромная территория аэродрома аэропорта Большое Савино.

ОАО «МРСК Урала»:

1. Соблюдать Правила охраны электрических сетей, установленные постановлением Правительства Российской Федерации от 24 февраля 2009 г. № 160 «О порядке установления охранных зон объектов электросетевого

хозяйства и особых условий использования земельных участков, расположенных в границах таких зон»;

2. Соблюдать Правила охранных зон газопроводов, установленные постановлением Правительства Российской Федерации от 20.11.2020 № 878 «Об утверждении Правил охраны газораспределительных сетей»;

3. Соблюдать Правила использования воздушного пространства, установленные постановлением Правительства Российской Федерации от 11 марта 2010 г. № 138 «Об утверждении Федеральных правил использования воздушного пространства Российской Федерации»;

4. ОАО «МРСК Урала» в соответствии с пунктом 7(2) Положения о порядке и условиях размещения объектов на землях или земельных участках, находящихся в государственной или муниципальной собственности, на территории Пермского края без предоставления земельных участков и установления сервитутов, утвержденного постановлением Правительства Пермского края от 22 июля 2015 г. № 478-п, представить в департамент земельных отношений в течение 1 месяца с момента размещения объектов материалы контрольной геодезической съемки размещенных объектов на бумажном и электронном носителях на безвозмездной основе.

Приложение: схема предполагаемых к использованию земель или части земельного участка на 1 л. в 1 экз.

Начальник отдела предоставления  
земельных участков по работе  
с юридическими лицами



С.С.Бажина

Схема предполагаемых к использованию земель или части земельного участка

Объект: «Строительство КТПП 6/0,4 кВ, КЛ 6 кВ, ЛЭП 0,4 кВ, оборудование учета э/э, входящих в ЭСК ПС 110/35/6 кВ ЭВБРЗ, для электроснабжения гаражного бокса по адресу: Пермский край, г. Пермь, Кировский район, ул. Магистральная, ГСК Вышка-4, бокс 67 (кад. номер зем. участка 59:01:1713297:24)»

Площадь земель: 139 кв.м.

Местоположение объекта: Пермский край, г. Пермь, Кировский район, ул. Магистральная

Категория земель: Земли населенных пунктов.

Вид разрешенного использования:

Описание границ смежных землепользователей:  
от точки 1 до точки 6 – муниципальные земли

Условные обозначения

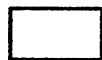

– граница земель, предполагаемых к использованию



– граница кадастрового квартала



– граница смежного земельного участка

– кадастровый номер земельного участка

59:01:1713297

– кадастровый номер кадастрового квартала

1•

– характерная точка границы, сведения о которой позволяют однозначно определить ее положение на местности

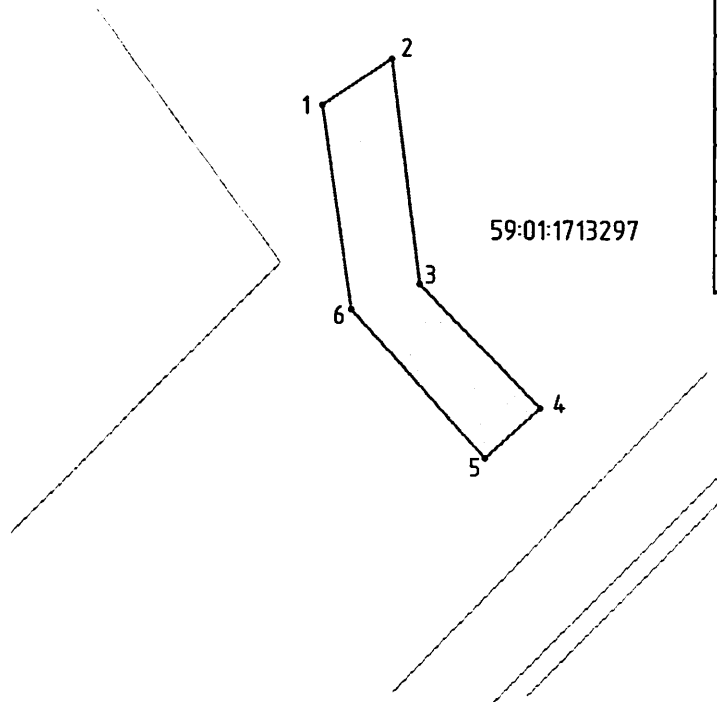

Каталог координат, м (система координат МСК-59)		
№	X	Y
1	2214597.22	517977.53
2	2214599.21	517961.96
3	2214607.64	517953.39
4	2214603.79	517949.94
5	2214594.48	517960.21
6	2214592.44	517974.30

Примечание:

1. Масштаб М1:500;

2. Система координат МСК-59.

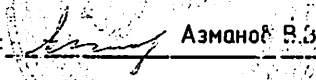
Заявитель:  Азманоф В.В. (По доверенности № ПЗ-106-2021)

(подпись, расшифровка подписи)  
Верно